



602XML

moderné riešenie pre získavanie
informácií

Mária Voznická
Product manager
m.voznicka@602.sk

...o Software602

📁 Produktové portfólio :

- 602XML Inteligentné elektronické formuláre



(dominantná pozícia v CZ/SK, spustenie USA v 3Q/2006, pripravovaná EU distribúcia)

- Elektronická podateľňa – od firmy PVT a.s.(výhradný distribútor)
- 602LAN SUITE GroupWare, 602SQL
- 602Office, 602Print2PDF



Print2PDF Server Edition PDF BEZ KOMPROMISOV!

úplne kompatibilné PDF verzie 1.3. a 1.4
jednoduchá sieťová inštalácia
priama tlač do PDF z akejkoľvek aplikácie
dávkový prevod do PDF
ochrana heslom a kryptovaním
široké možnosti nastavenia práv



Prečo inteligentné elektronické formuláre ?

- predstavujú neodmysliteľnú súčasť moderného života
- tradičné metódy zberu informácií (papierové formuláre, kancelárske dokumenty, webové formuláre) nie sú vždy optimálne.
- zjednodušiť komunikáciu medzi jednotlivými organizáciami a občanmi





Čo je to 602XML?

602XML cenovo prístupné riešenie pre zber XML dát prostredníctvom inteligentných elektronických XSL-FO formulárov, offline a online

Elektronický zber údajov pomocou 602XML



Založené na štandarde

- **XML** – dátová štruktúra
- **XSL-FO** - formulárová schéma
- **X.509** - digitálny podpis
- **Xpath** – výpočty a kontrola platnosti

602XML 2.0

Štruktúra produktovej rady 602XML 2.0:

 **602XML Designer**

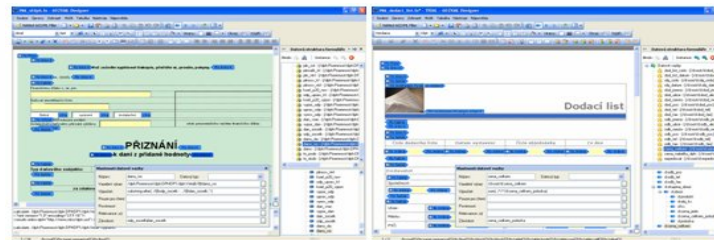

 **602XML Filler**

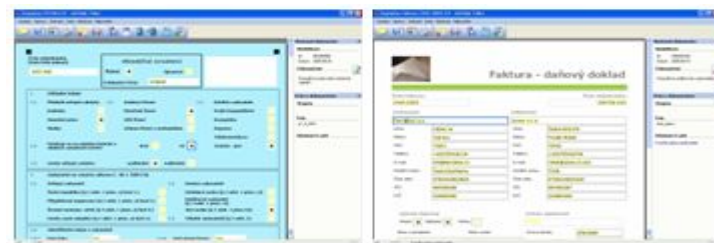

 **602XML Serverové riešenie**



602XML Designer

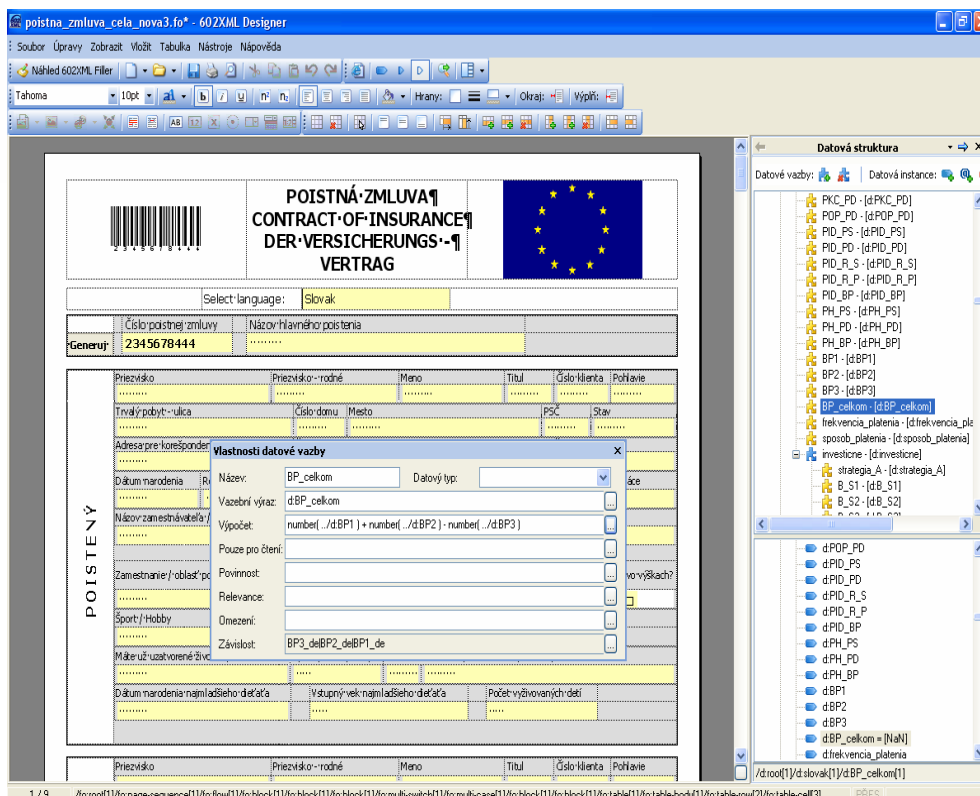

Hlavné prednosti:

- WYSIWYG návrh vzhľadu formulára
- Návrh dátovej štruktúry
- Tvorba kontextovej nápovedy
- Obrázky, odkazy
- Výpočty (Xpath), XSLT
- Zabezpečenie formulára
- Kontrola pravopisu
- Číselníky, i s importom z *.CSV či *.XML a aktualizáciou
- Pravidla pre podanie a uverejnenie formulára
- Dynamický čiarový kód
- Aktualizácia formulára



602XML Filler



Wyplněno dan_neh.fo - 602XML Filler

Soubor Úpravy Zobrazit Data Nápověda

Před vyplněním si přečítajte "Ponaučenie na vyplnenie priznania k dani z nehnuteľnosti".
Priznanie podajte na obecný úrad, v ktorého územnom obvode sa nehnuteľnosť nachádza, do 31. januára a v ďalších rokoch len pri zmenách, ktoré majú vplyv na daňovú povinnosť.

Sídlo obecného úradu: Rodné číslo daňovníka: 01

Prezentačná pečiatka:

Došlo dňa: **Daňové priznanie**

FO
Fyzická osoba

k dani z nehnuteľností
podľa zákona SNR č.317/1992 Zb. o dani z nehnuteľnosti
v znení zákonov Národnej rady SR č. 87/1993 Z.z. č.159/1993 Z.z.,
č. 317/1993 Z.z., č. 279/1995 Z.z., č. 205/1996 Z.z a zákona č. 329/1997 Z.z.
na rok

Počet príloh daň z pozemkov: A
Počet príloh daň zo stavieb: B
Počet príloh daň z bytov: C
Počet iných príloh: D

I. ODDIEL - ÚDAJE O DAŇOVNÍKOVI

Priezvisko	Meno	Titl.
02 <input type="text"/>	03 <input type="text"/>	04 <input type="text"/>

Adresa trvalého bydliska

1 / 1 zadajte sídlo príslušného obecného úradu

Hlavné prednosti:

- Off-line vyplňovanie
- Okamžitá kontrola dát
- Podpora digitálneho podpisu
- Odosielanie cez HTTP/HTTPS, SOAP, Govtalk (PVS), e-mailom
- Opakovacie sekcie
- Výpočty
- Podpora vkladania binárnych dokumentov do formulára
- Kontextová nápoveda
- Profesionálna tlač, export do PDF
- Parciálny podpis
- Automatická aktualizácia
- Hash z vložených dát



Riešenia pre správu formulárov

602XML FormServer

REPORT - Přehled žadatelů - SAP Enterprise Portal 6.0 - Microsoft Internet Explorer

Address: http://vupk1150000/vportal

logicaCMG 602XML Form Portal
ČESKÝ KRAJ

REPORT - Přehled žadatelů

- Úvod
- Úvodní stránka
- Formulář Ye
- Reporty
- REPORT - Přehled žadatelů
- REPORT - Rozpočet
- Hlavní ná formulář Ye
- Stážená šablona
- Rozpočet

Blx Analýza ad hoc

Analýza dat Grafické zobrazení Informace Informace - broadcasting

Přehled žadatelů Aktualnost dat: 03.04.2006 11:30:50

Úložní view Zložba Odezovka proměnných Výjsky a podmínky Poznámky Export do Excelu Export do CSV

ID záznamu	Žadatel	Firma	Firma IČ	Osoba Jméno	Osoba Příjmení	Osoba IČ	Žadatel Ulice	Žadatel
28	dve	#	#	František	Janouš	#	Npce Jenže 39	Roussé
29	dve	#	#	František	Janouš	#	Npce Jenže 39	Roussé
30	dve	#	#	Jan	Novák	12345678	Zelená 5	Brno
31	dve	#	#	Jan	Novák	12345678	Zelená 5	Brno
32	dve	#	#	Tomáš	Kučka	12345678	Mláčovská 134	Píseň
33	dve	#	#	Jan	Novák	12345678	Zelená 5	Brno
34	dve	#	#	Jan	Novák	12345678	Zelená 5	Brno
35	dve	#	#	Marian	Moržal	12345678	č. 631	Bystrá
36	dve	#	#	Marian	Moržal	12345678	č. 631	Bystrá
37	dve	#	#	Jan	Novák	12345678	Zelená 5	Brno
38	dve	#	#	Jan	Novák	12345678	Zelená 5	Brno
39	dve	#	#	František	Pracovný	#	Sociálněská 1	Papec

SYSTEM PRO SPRÁVU FORMULÁŘŮ

Zpracovávané formuláře

Průběh

Kliknutím na formulář zobrazíte jeho detaily - seznam verzí, Město W3 a následně jej můžete editovat. Pro práci s formulářem je třeba mít nastavený 602XML Filter.

Stav	Název	Kód	ICO	PNZ	ODD	Název	Město	Ulice	Odevzdání da
T 040 1-01	T101	779670076				GDZ	Pelhřimov	Ceduleva 8	30.6.2007
T 040 1-01	T101	10385223	000			Ordnice internosti a stacionárním	Brno	Mákovského náměstí 16	30.6.2007
T 040 1-01	T101	11073454	000			Sam. ord. lékařů spec. - kožní	Praha 6	Jana Palacha 1461	30.6.2007
T 040 1-01	T101	00076296	000			Nemocnice Slany	Slany	Politických vězňů 576	30.6.2007
T 040 1-01	T101	11447081	000			Ord. lékařů speciality - rehabilitace	Odolčovice	č. d. 182	30.6.2007
T 040 1-01	T101	40709108	000			Radoděpská	Týn nad Vltavou	Salašova 756	30.6.2007
T 040 1-01	T101	00000982	000			Výjevná lékařská a retriadní zařízení	Praha 10	Magnětopská 1484/12	30.6.2007
T 040 1-01	T101	00031034	000			Diagnostická psychologická a léčebná	Lučany	Čelba Zemana 431	30.6.2007
T 040 1-01	T101	00054166	000			Všední lékařská nemocnice + Práze	Praha 2	U Nemocnice + 2	30.6.2007
T 040 1-01	T101	11073454	001			Sam. ord. lékařů spec. - kožní	Týnský náb. Odol.	Mlýnské náměstí 88	30.6.2007



602XML FormServer

- **Inter/Intra-netová 3 vrstvová aplikácia:**
- **Úložisko formulárov**
- **Verziovanie formulárov**
- **Automatický generátor tabuľkovej štruktúry z XML, XSD**
- **Príjem dát z formulárov 602XML a PDF**
- **Príjem prostredníctvom HTTP(S), SOAP, E-MAIL-u**
- **Verejné a súkromné priečinky**
- **Párovanie dát s formulárom a užívateľom**
- **Kontrola integrity prijatých dát**

Využitie parciálnych podpisov

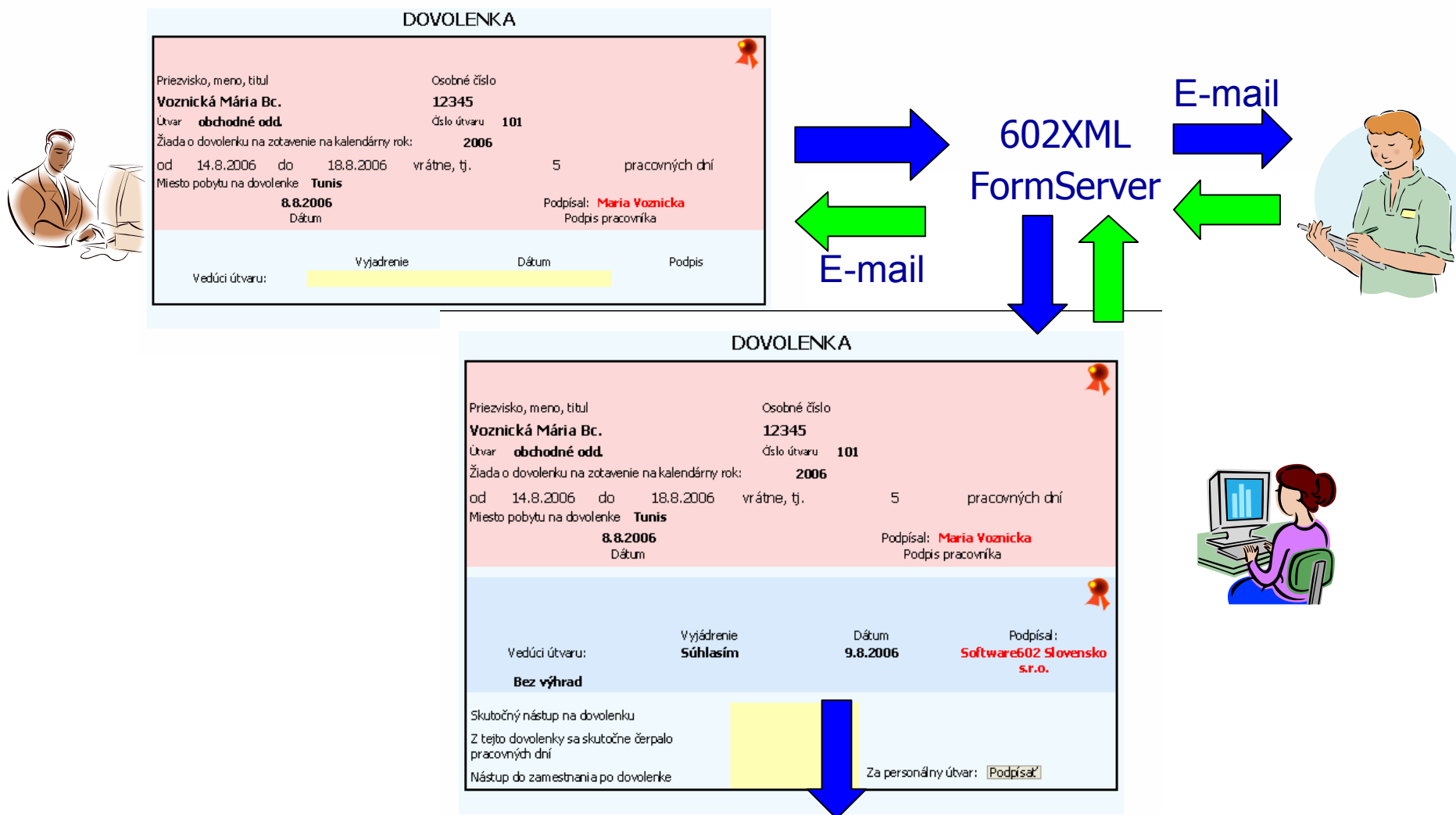

Využitie parciálnych podpisov

↓

DOVOLENKA	
Priezvisko, meno, titul Voznická Mária Bc.	Osobné číslo 12345
Útvar obchodné odd.	Číslo útvaru 101
Žiada o dovolenku na zotavenie na kalendárny rok: 2006	
od 14.8.2006 do 18.8.2006 vrátne, tj.	
Miesto pobytu na dovolenke Tunis	
8.8.2006	
Dátum	
Vedúci útvaru:	Vyjadrenie
Bez výhrad	Súhlasím
	9.
Skutočný nástup po dovolenke	14.8.2006
Z tejto dovolenky sa skutočne čerpalo pracovných dní	5
Nástup do zamestnania po dovolenke	21.8.2006
	Dátum
Podpis vedúceho	24.8.2006

Vyplnene_dovolenka_PP_SK_MV3.fo - vlastn...

Všeobecné Zabezpečenie

Formulár obsahuje niektoré položky vyplnené a je elektronicke podpísaný.

Elektronický podpis

- Maria Voznicka
Datum 7.8.2006 9:18:33
- Software602 Slovensko s.r.o.
Datum 7.8.2006 9:19:21
- Software602 a.s.
Datum 7.8.2006 9:19:54
- Software602 Slovensko s.r.o.
Datum 7.8.2006 9:20:20

Vydavateľ

Software602 Slovensko s.r.o.

Informácie o certifikáte

Všeobecné Podrobnosti Certifikačná cesta

Informácie o certifikáte

Tento certifikát sa bude používať na nasledovné účely:

- Dokazuje vašu identitu vzdialenému počítaču
- Chráni e-mailové správy
- 1.2.3.3.4
- 1.2.3.3.5
- 1.2.3.3.6
- Karta Smart Card - prihlásenie

* Podrobnosti nájdete vo vyhlásení certifikačného úradu.

Vydané pre: Maria Voznicka

Vydavateľ: 602 root CA

Platný od 4.8.2006 do 4.8.2007

Inštalovať certifikát... Vyhlásenie vydavateľa

OK



602XML 2.0 ...v praxi

- Česká pošta – centrálna adresa
- ČSSZ
- Slovenský olympijský výbor
- BusinessInfo.cz
- Deloitte
- **Nemocnica Motol**
- Flow Tech, s.r.o. Zlín
- Mand'ák, a.s. Kroměříž
- Ministerstvo dopravy, pošt a telekomunikací SR
- Ministerstvo průmyslu a obchodu ČR
- **Ministerstvo vnútra ČR**
- **Národní bezpečnostný úrad ČR**
- Pozemkový fond ČR
- ÚZIS ČR
- MPSV ČR
- Obchodný register ČR
- **Magistráty: Praha, Brno, Ostrava, Liberec...**
- **Kraje: Olomoucký, Plzeňský, Zlínský, Karlovarský...**
- **Mesta: Přerov, Šumperk, Praha 3, Žamberk, Konice, Litovel...**

Ministerstvo zdravotníctva SR

Ročne zúčtovanie preddavkov na zdravotné poistenie



ročne_zuctovanie_typ_B.zfo - 602XML Filler

Súbor Úpravy Zobraziť Dáta Nástroje Nápvoda

100%

602XML Filler 2

Rodné číslo / Číslo povolenia na pobyt

TYP B

ROČNÉ ZÚČTOVANIE
poistného na verejné zdravotné poistenie (ďalej len „poistné“) samostatne zarábajúcej osoby za rok 2005

podľa § 19 zákona č. 580/2004 Z. z. o zdravotnom poistení a o zmene a doplnení zákona č. 95/2002 Z. z. o poisťovníctve a o zmene a doplnení niektorých zákonov v znení neskorších predpisov (ďalej len „zákon“)

Číselné údaje sa zorovnávajú vpravo, ostatné sa píšú zľava. Nevyplnené riadky sa ponechávajú prázdne. Údaje sa vyplňujú písomným písmom (podľa tohto vzoru), písacím strojom alebo tlačiarňou, a to šípovou alebo smakovodnou laťou.

Á Ā B Ć Č Ď Ę F Ğ H Ī J Ķ L Ļ N Ō Ő P Q R Š T Ů Ú V X Y Ž 0 1 2 3 4 5 6 7 8 9

D1 Rodné číslo Druh ročného zúčtovania poistného 03 Kód zdravotnej poisťovne
 riadne dátum zistenia skutočnosti na podanie
 opravnené
02 číslo povolenia na pobyt dodatkové dodatok ročného zúčtovania poistného
(vzraz a či s a x)

04 Osobou so zdravotným postihnutím poistenec v roku 2005 nebol, celý rok bol, celý rok

I. ODDIEL – Údaje o poistencovi

05 Priezvisko Meno Titul

Adresa trvalého pobytu v deň podania ročného zúčtovania poistného na území Slovenskej republiky alebo v zahraničí

06 Štát

Ulica Číslo

PSČ Obec Číslo telefónu Číslo faxu

E-mail

Adresa na doručovanie na území Slovenskej republiky

07 Ulica Číslo

1 / 3 Zo zoznamu vyberie kód zdravotnej poisťovne

Parametre:

- k 1.6. 2006 bolo 14 formulárov s celkovým počtom 25 strán
- optimalizácia na scan
- zložité výpočtové polia
- export do PDF
- kvalitná tlač formulárov
- kontextová nápoveda
- VŠZP prijímala XML dáta
- Univerzálny formulár

!!! Príprava formulárov pre rok 2006 !!!

Ministerstvo zdravotníctva SR

Ročne zúčtovanie preddavkov na zdravotné poistenie 2006

rocne_zuctovanie_typ_A.fo - 602XML Filler

Soubor Úpravy Zobraziť Data Nástroje Nápoveda

100%

Rodné číslo/ Číslo povolenia na pobyt

TYP A ROČNÉ ZÚČTOVANIE
poistného na verejné zdravotné poistenie (ďalej len „poistný“) zamestnanca
za rok 2006

podľa § 19 zákona č. 680/2004 Z. z. o zdravotnom poistení a o zmene a doplnení zákona č. 95/2002 Z. z. o poisťovníctve a o zmene a doplnení niektorých zákonov v znení neskorších predpisov (ďalej len „zákon“)

Číselné údaje sa zarovnávajú vpravo, ostatné sa píšú zľava. Nevyplnené riadky sa ponechávajú prázdne.
Údaje sa vyplňajú paličkovým písmom (podľa tohto vzoru), písacím strojom alebo tlačiarňou, a to čiernou alebo tmavomodrou farbou.

Á Ā B Ć D Ę F Ğ H Í J K L M N O Ō P Q R Š T Ú ů V X Ý Ž 0 1 2 3 4 5 6 7 8 9

01	Rodné číslo	Druh ročného zúčtovania poistného	03	Kód zdravotnej poisťovne
	<input type="text"/>	<input type="checkbox"/> riadne <input type="checkbox"/> opravné <input type="checkbox"/> dodatočné (vznačí sa x)		<input type="text"/>
02	Číslo povolenia na pobyt			Dátum zistenia skutočnosti na podanie dodatočného ročného zúčtovania poistného <input type="text"/>
04	Osobou so zdravotným postihnutím poistenec v roku 2005		<input type="checkbox"/> nebol, celý rok	<input type="checkbox"/> bol, celý rok

I. ODDIEL – Údaje o poistencovi

05	Príezvisko	Meno	Titul	
	<input type="text"/>	<input type="text"/>	<input type="text"/>	

Adresa trvalého pobytu v deň podania ročného zúčtovania poistného na území Slovenskej republiky alebo v zahraničí

06	Štát	<input type="text"/>		
	Ulica	Číslo	<input type="text"/>	
	<input type="text"/>	<input type="text"/>		
	PSČ	Obec	Číslo telefónu	Číslo faxu
	<input type="text"/>	<input type="text"/>	<input type="text"/>	<input type="text"/>

Adresa na doručovanie na území Slovenskej republiky ¹⁾

07	Ulica	Číslo
	<input type="text"/>	<input type="text"/>

1 / 3 Zo zoznamu vyberie kód zdravotnej poisťovne



Ministerstvo zdravotníctva SR

Ročne zúčtovanie preddavkov na zdravotné poistenie

Bronzová cena



2006



*5. ročník súťaže o najlepší IT projekt
v oblasti verejnej správy
v rámci podujatia*

itapa

INFORMAČNÉ TECHNOLÓGIE A VEREJNÁ SPRÁVA

Cena ITAPA 2006

3. miesto

v kategórii

Nové služby

pre projekt

*Inteligentné elektronické formuláre
pre ročné zúčtovanie zdravotného poistenia*

muškova
Lucia Mušková
generálna riaditeľka ITAPA 2006

Ivantsyn
Míchal Ivantsýn
predseda výkonného výboru
Asociácia APEL

Bratislava, 14. novembra 2006

602XML - ocenenia



- **11/2006 – bronzová cena ITAPA 2006** za projekt **Inteligentné elektronické formuláre pre ročné zúčtovanie zdravotného poistenia (RZZP)**
- **10/2005 – nominácia INVEX2005**
nominácia na cenu „**2005 Krišťálový disk**“
- **1/2005 – Produkt roku**
Produkty 602XML Filler/Designer boli ocenené cenou „**Produkt roku 2004**“ redakciou Softwarových novín.
- **9/2004 – nominácia IST Prize**
602XML bolo nominované na prestížnu Európsku cenu informačných technológií. Z 430 prihlásených projektov z 29 krajín sa umiestnilo medzi 70 nominovanými projektmi.



KRÍŠŤALOVÝ DISK
NOMINACE



The logo for Software602 features a dark blue horizontal bar with the text 'Software602' in white. To the left of the bar is a light blue square with a grid pattern. To the right is a smaller square containing the '602 XML' logo.

Software602



Vám

d'akuje za pozornosť

Ďalšie informácie nájdete na:

<http://www.602.sk/produkty/602xml>